Beschreibung der Ätzteile für 03.10 (03 0059-0)

Basis Tillig 03 Reko aktuelle Ausführung (mit neuem Umlauf)

6: Halter Lokschild

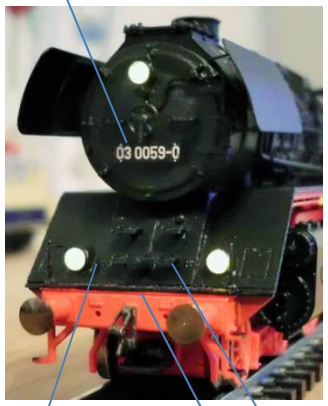

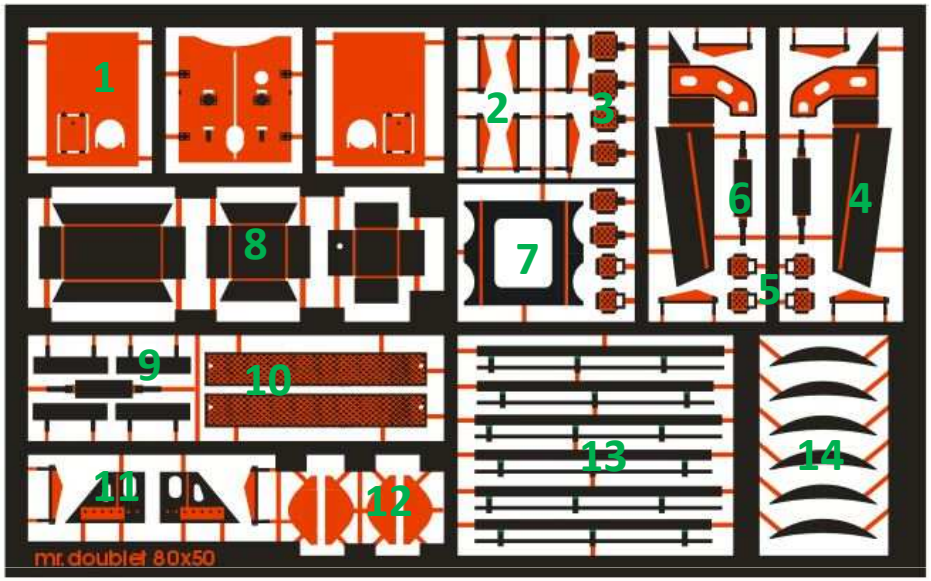

9: Sonnenblende

2: Windschutzfenster

1+12: Lampenverkleidung in Front einpassen (als Lampenring bspw. 2,5mm Aderendhülse verwendbar)

3: Tritte (vordere Fläche nach unten, seitl. Flächen nach oben abwinkeln

10: Trittblech Pufferbohle

90° nach hinten biegen

90° nach hinten biegen

180° nach vorn biegen

auf plangeschliffenen Aschkasten kleben

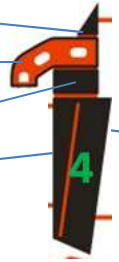

4: Träger

11: Rahmen vorn

8: Abdeckung Pumpe

7: Träger Luftbehälter

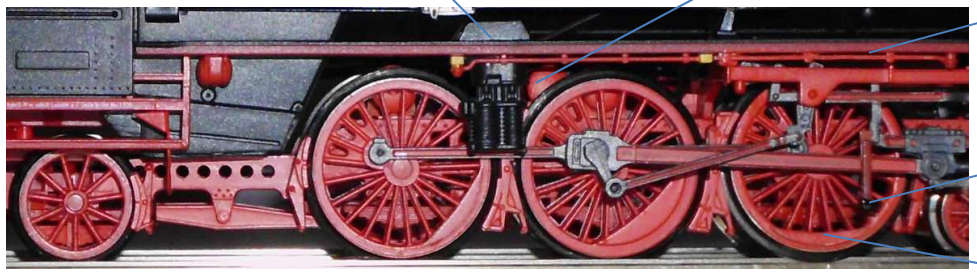

13: Elektroleitung (Betriebstauglichkeit prüfen!)

5: Tritt

14: Gewicht